Pays Haut Languedoc et Vignobles

Agence Régionale de Santé Languedoc-Roussillon

SYNTHÈSE DU DIAGNOSTIC (2013)

Sur la base du travail de diagnostic confié à l'IREPS par l'ARS

Actualisation du diagnostic selon 3 axes

- Soins de premier recours et urgences
- Personnes âgées et leur parcours de vie
- Petite enfance et adolescence

Offre de soins programmés et de premier recours

<u>Synthèse :</u>
Manque de médecins
Vieillissement des professionnels de santé
Répartition inégale des professionnels de santé
Offre de spécialistes quasi inexistante

Répartition des médecins généralistes libéraux selon l'âge
avril 2013

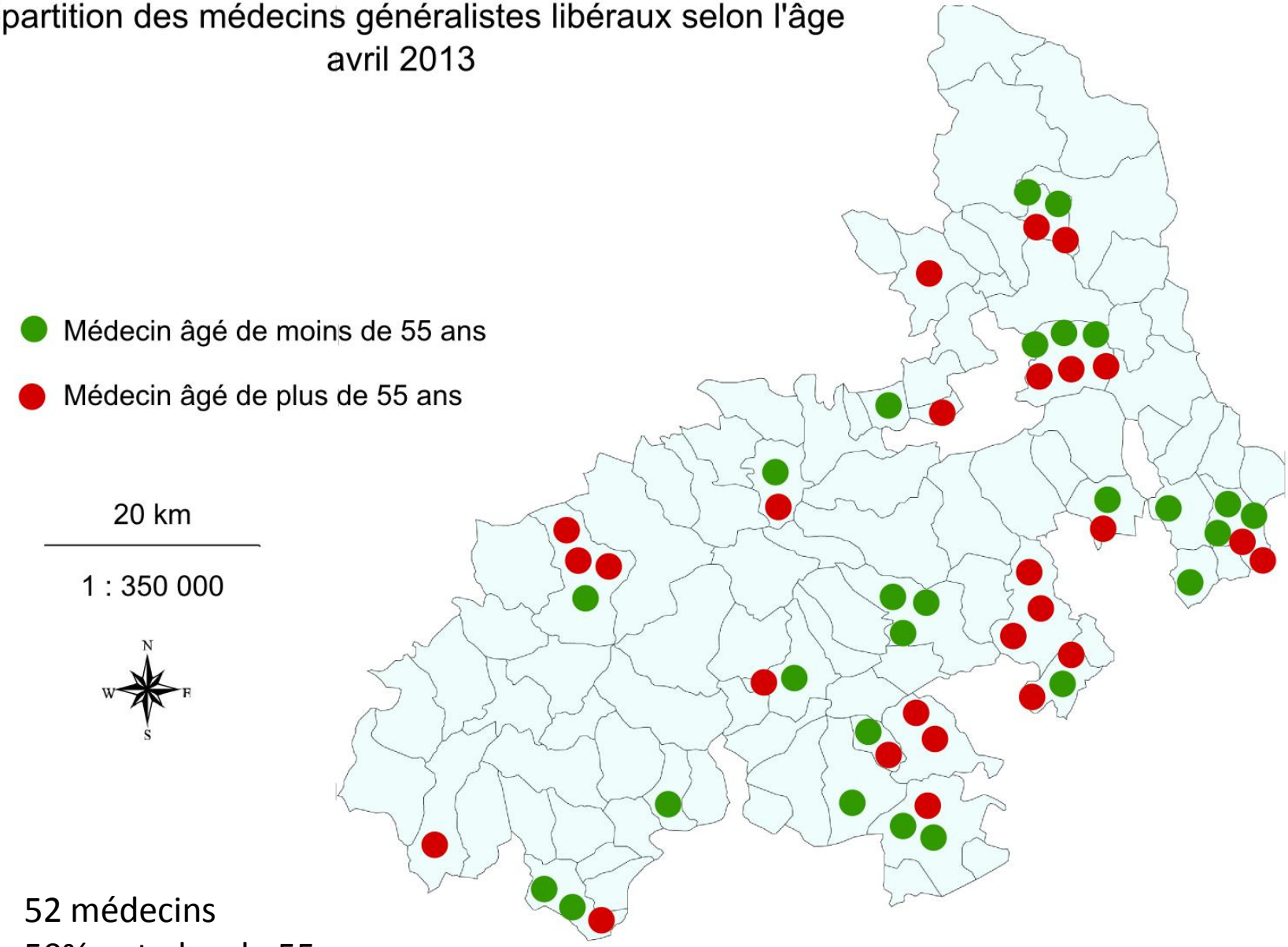

52 médecins
50% ont plus de 55 ans

Offre de soins programmés et de premier recours

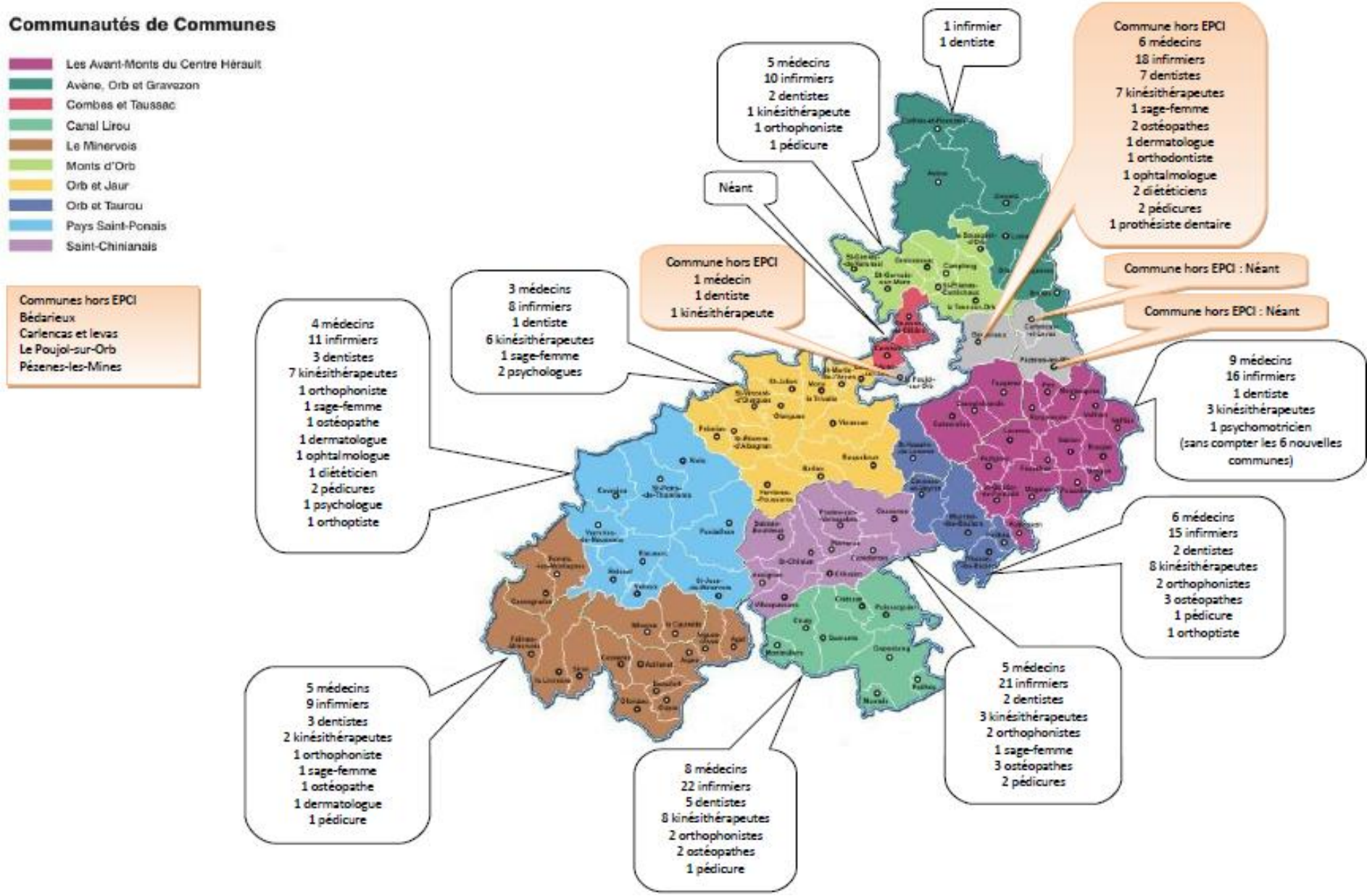

Spécialistes

Faible densité de spécialistes (0.2 pour 1000 habitants)
Inférieur à la moyenne départementale

1 seul gynécologue

Pas de pédiatre

Pas de psychiatre libéral

Densité de gynécologues médicaux pour 5 000 femmes, à l'échelle du bassin de vie (CNOM, 2011)

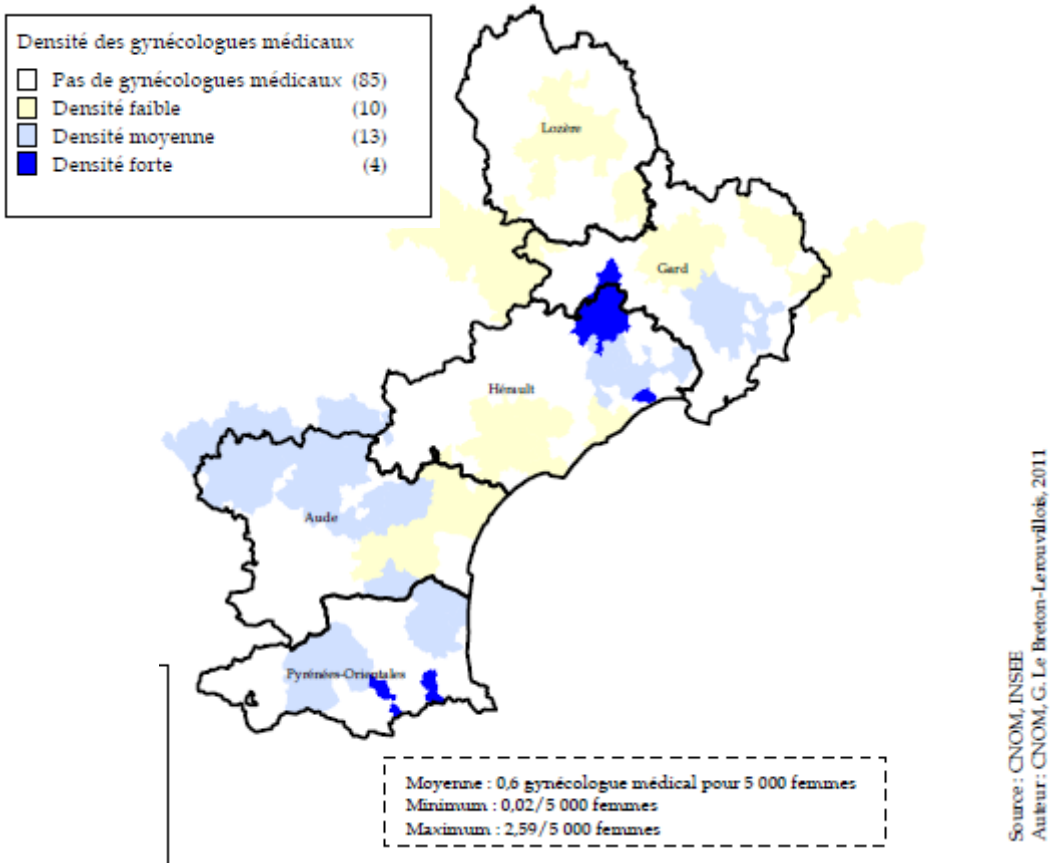

Equipements

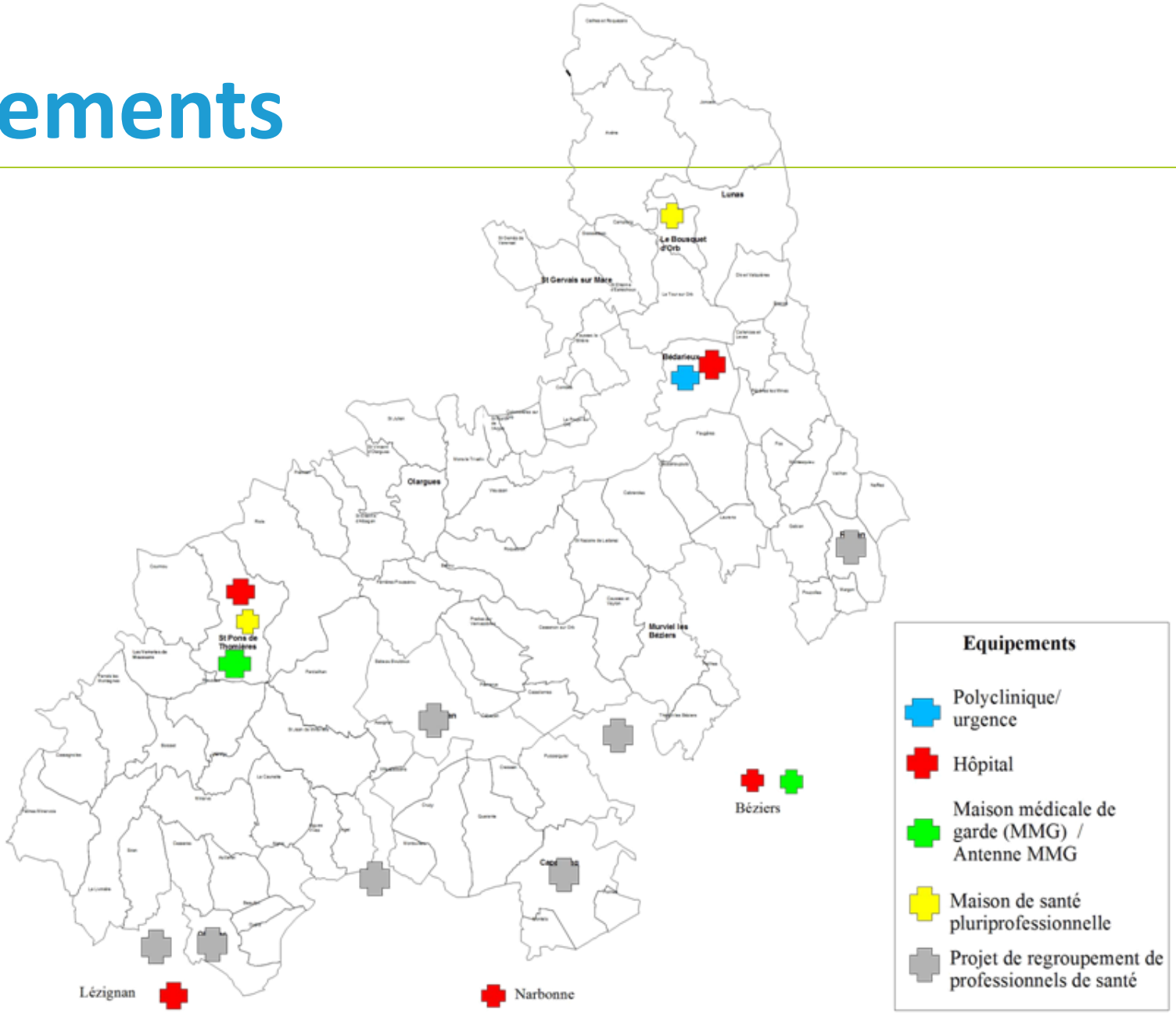

Synthèse des problématiques

1) Répartition inégale des médecins généralistes en exercice
2) Risque de pénurie de médecins généralistes d'ici 2 à 5 ans (problématique du vieillissement des professionnels et de leur remplacement),
3) Spécialistes :
   faible représentation de certaines disciplines sur le territoire (gynécologie, pédiatrie, psychiatrie),
   répartition inégale de certaines spécialités (dentistes par exemple)
   vieillissement/remplacement des professionnels spécialisés en exercice
4) Problème d'accès aux services de santé en raison des contraintes géographiques du territoire. Facteur important sur la problématique de l'urgence

L'ensemble du territoire est **FRAGILE**

Offre de soins non programmés et urgences

<u>Synthèse des problématiques:</u>

Temps d'accès aux services d'urgence > 40 minutes sur les ¾ du territoire

Difficultés à faire intervenir un médecin dans la prise en charge des urgences

PDS problématique le soir, weekend et jours fériés dans certaines zones

Permanence des soins (PDS)

Organisation des secteurs de garde (2012)

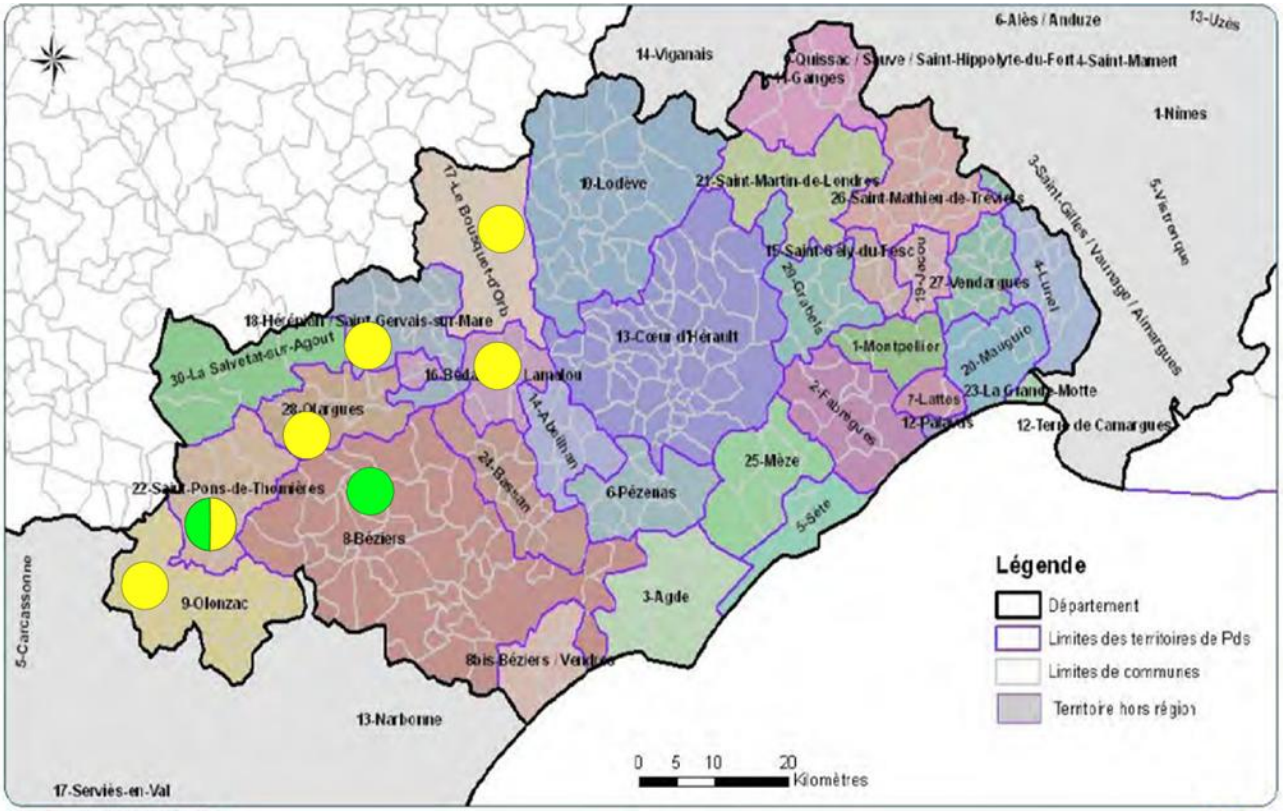

PDS fragile compte tenu :
-Du nombre de médecins et de leur répartition inégale
- de l'étendue du territoire
- du vieillissement des médecins

Répartition des services d'urgence

Pompiers et services d'ambulances relativement bien répartis sur le territoire

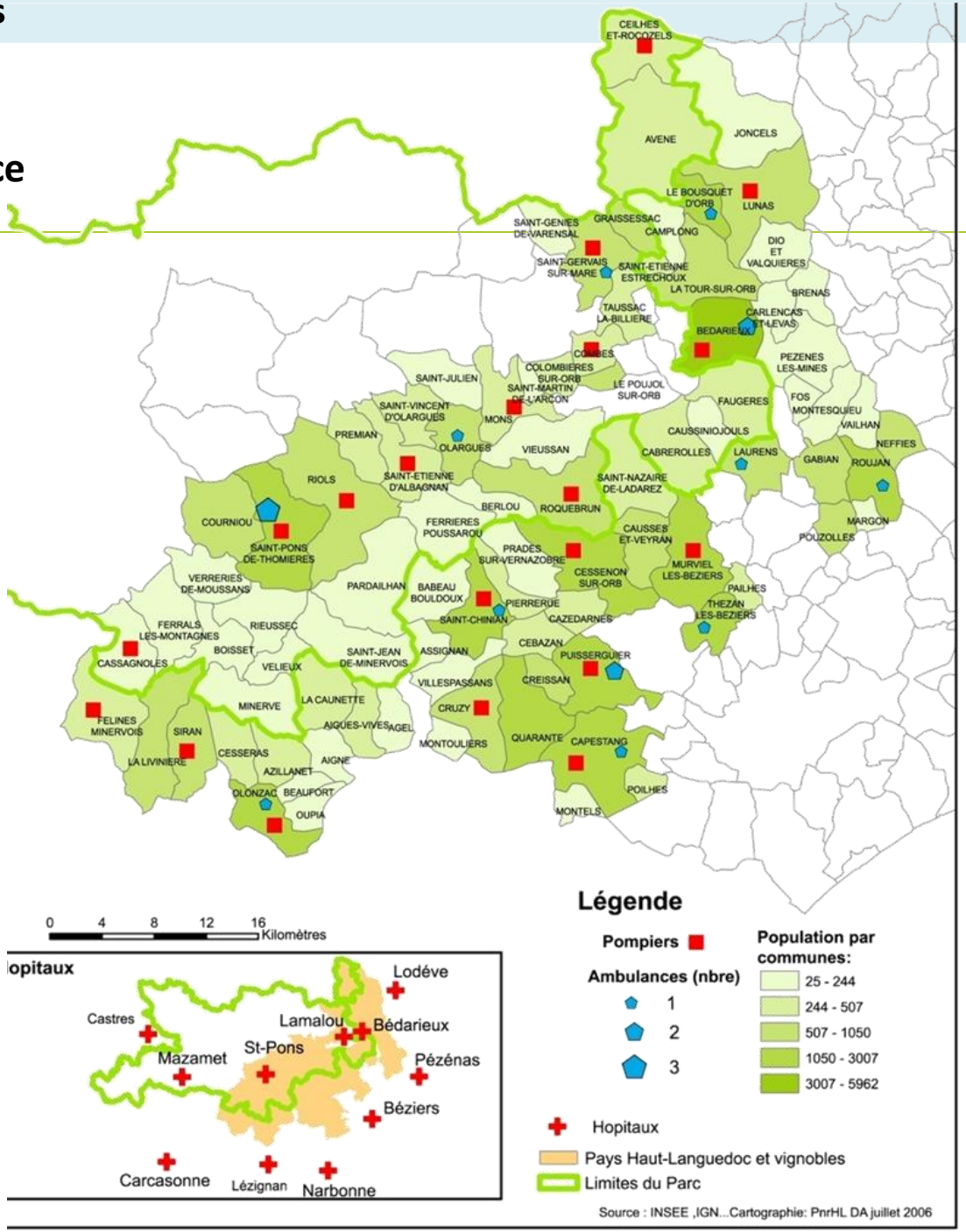

Temps d'accès aux SMUR (recalculés en 2011)

SU de Bédarieux ne se déplace pas

Peu de médecins formés à l'AMU

Temps accès aux SMUR supérieur à 40 min pour le territoire des Hauts Cantons

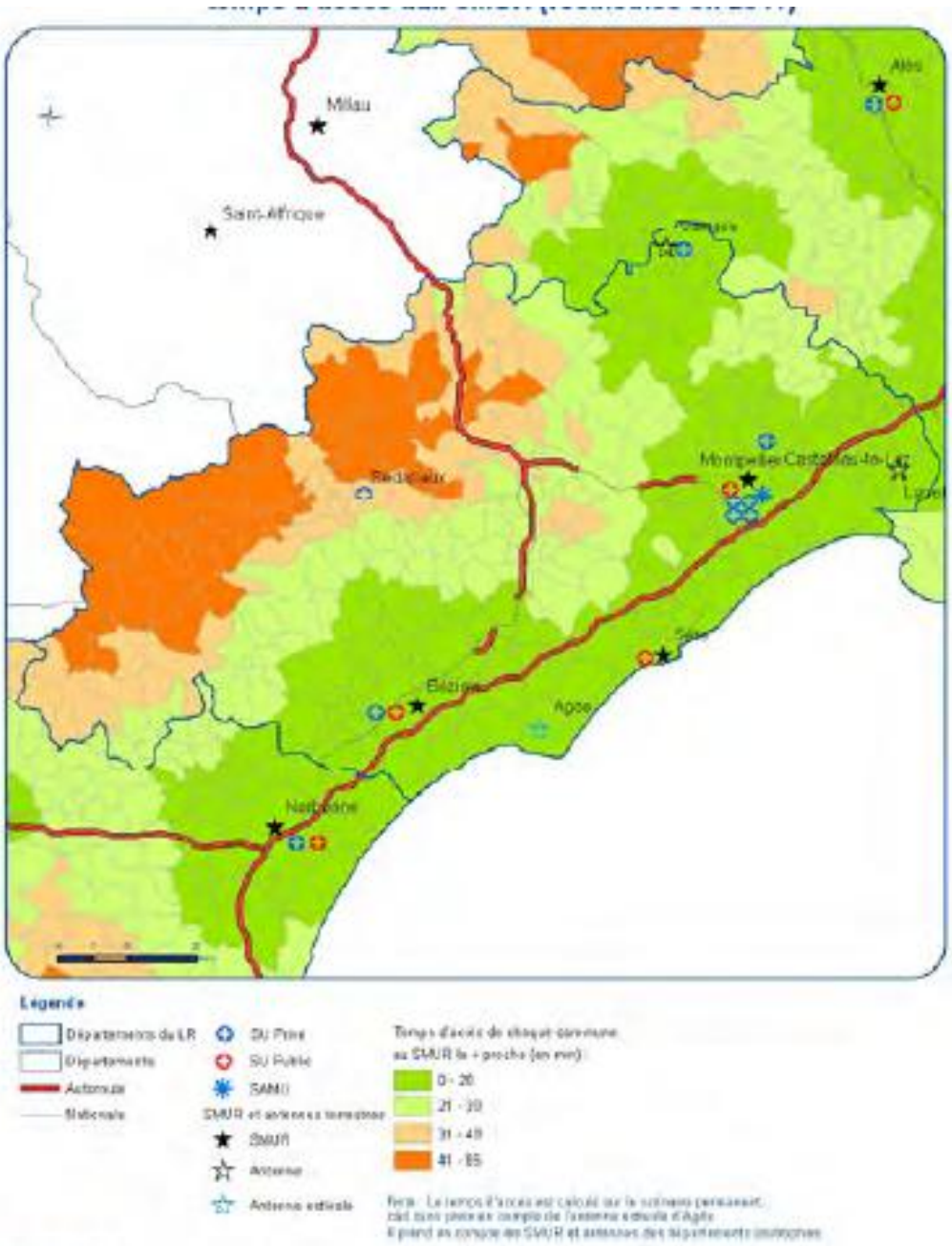

Personnes âgées

Synthèse :

Territoire vieillissant

Problématique de la santé mentale

Manque de coordination dans la prise en charge

Offre de prévention insuffisante

Socio-démographie

Une part importante de personnes âgées dans la population

Un territoire vieillissant

Isolement des personnes âgées

Des personnes âgées à domicile

Des personnes à faibles revenus

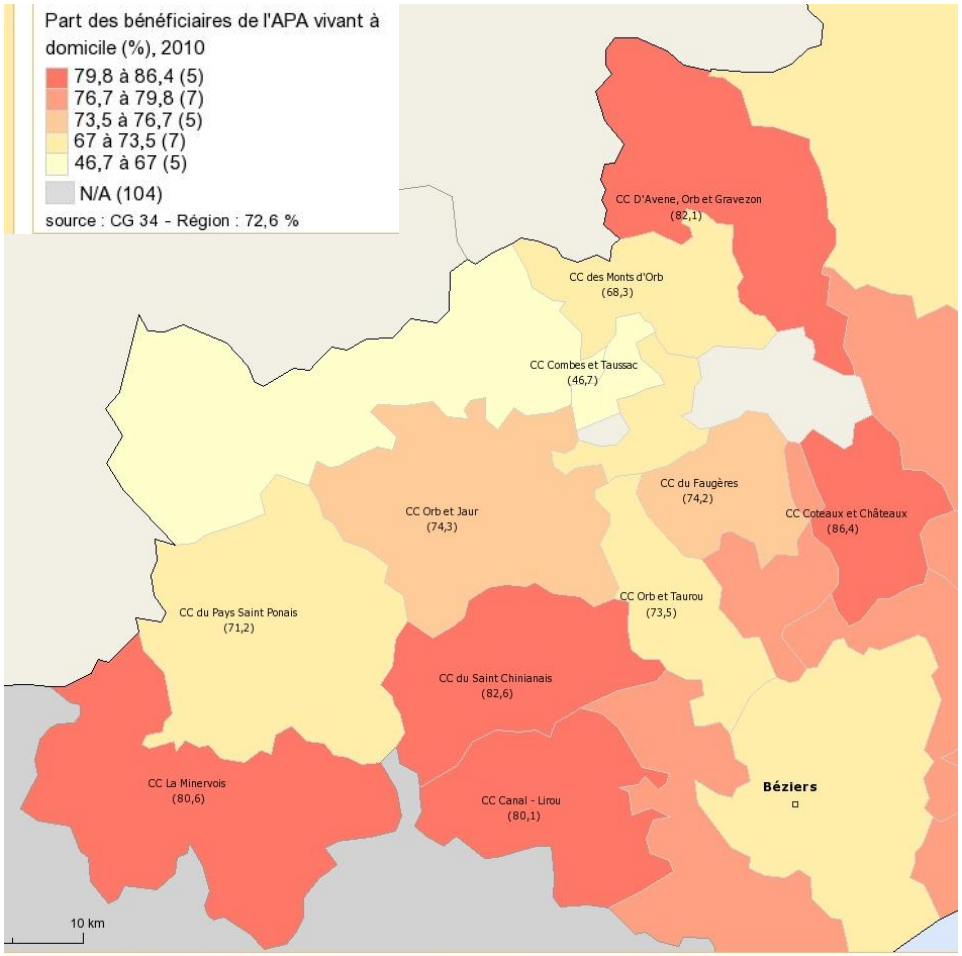

Part des bénéficiaires de l'APA vivant à domicile (2010)

Offre de soins

Offre de soins
318 places pour 7 SSIAD (2011)
1002 places pour 15 EHPAD (2011)
Environ 25 associations locales d'aide à domicile

Accueil de jour thérapeutique Alzheimer au CH de Bédarieux
1 équipe mobile de gérontopsychiatrie du CHB

Taux d'équipement :
Taux d'équipement en places d'hébergement (2012): 110.6 places /1 000 habitants de 75 ans et plus (> au niveau départemental).
Taux d'équipement en places d'accueil de jour (2012) : 2.4/1 000 habitants de 75 ans et plus (> au département)

Offre de transport adapté insuffisante et à un coût élevé

Offre de prévention

<u>Offre de prévention</u>

Acteurs de prévention principaux :
Associations locales (CLIC, association France Alzheimer, CODERPA etc.), services des Centres Hospitaliers de Bédarieux et Saint-Pons
CCAS (44CCAS « actifs »)

2 UTAG (permanences)
4 CLIC

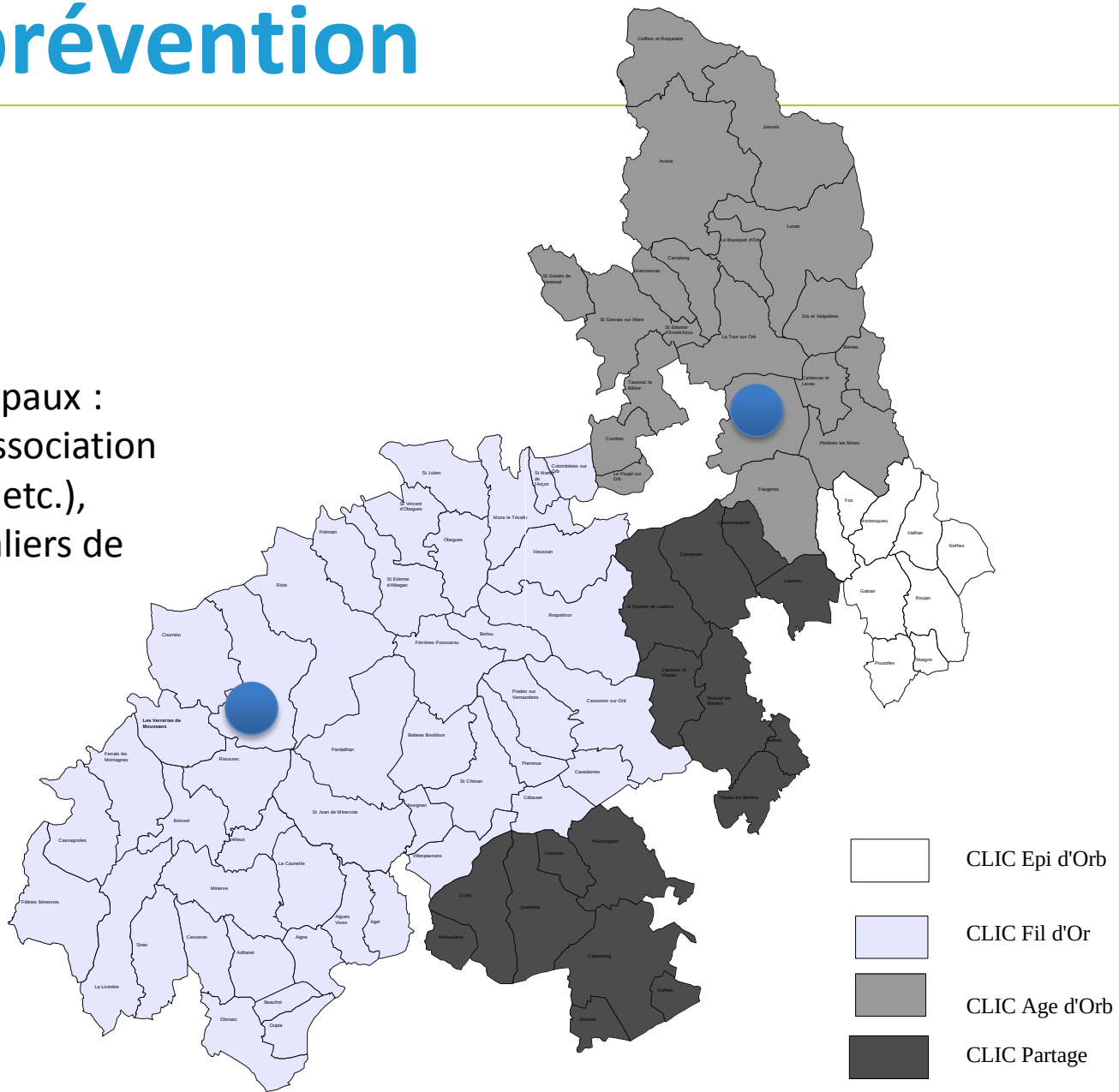

Faiblesses de l'offre de soins et de prévention

Offre	Faiblesses
Offre de soins	• Nombre limité de places en établissements d'accueil pour personnes âgées en situation de handicap • Manque de coordination : réseaux pluridisciplinaires, équipes mobiles et équipes de soins palliatifs pas suffisamment développés • Consultations spécialisées externes de soins hospitaliers peu développées • Pas de services d'accompagnement des maladies mentales liées au vieillissement = pas de structure de prise en charge en amont
Offre de prévention	• Offre peu accessible pour des raisons de transport • Difficultés à atteindre les publics les plus fragiles dans les actions • Offre de prévention pas assez diversifiée / insuffisants en matière :de nutrition, d'activité physique adaptée, de dépistage précoce et de suivi des problèmes buccodentaire, de vaccination, de soutien aux aidants naturels

Problématiques de santé

Personnes âgées vivant à domicile	Personnes âgées résidant en EHPAD
Nutrition / activité physique : Méconnaissance de l'offre en activité physique adaptée , faible pratique d'activité physique Buccodentaire : prise en charge souvent trop tardive Environnement / logement : Conditions locatives inadaptées, vétusté de logements Situation des aidants : Souffrance physique et psychique des aidants familiaux, risque de s'aggraver Accès aux droits Difficultés d'accès à l'information sur les droits Isolement / accès aux loisirs Isolement « ressenti » des personnes âgées Santé mentale : De plus en plus de personnes âgées atteintes de dépression, démence et de maladie d'Alzheimer Vaccination : Freins psychologiques au suivi des vaccinations, croyances sur les risques de vaccination (Hépatite, sclérose en plaque,…)	Nutrition / activité physique : Situations de malnutrition et dénutrition seraient observées dans certains EHPAD Sexualité : Volet de prévention peu traité dans les projets d'établissement Problématique de la prévention des conduites à risques en matière de sexualité chez les Séniors dans les établissements d'accueil Environnement / logement : Difficultés économiques de certaines personnes âgées sont un frein pour être hébergées en EHPAD Vaccination : La vaccination des intervenants dans les établissements pour personnes âgées serait insuffisante.

Publics cibles et problématiques transversales

Publics plus fragiles (à domicile)

- Les plus âgés des séniors
- Les séniors précaires
- Les séniors en perte d'autonomie
- Les aidants familiaux

Faibles revenus rendent problématiques :

- L'accès au soin et à la prévention (coût du transport)
- L'accès à une bonne alimentation
- L'accès à de bonnes conditions de logement

Problématique de l'isolement des personnes âgées

Jeunes

<u>Synthèse :</u>
Jeunes en mal être
Grossesses précoces
Offre de soins insuffisante pour la maternité / petite enfance
Offre de prévention de proximité insuffisante
Besoin d’accompagnement des parents

Démographie

Nombre d'enfants âgés de 0 à 3 ans : 1391 enfants (CAF, 2011)

15% de jeunes de moins de 15 ans (< au département 17%)
8,8% de jeunes de 15 à 24 ans (< département : 13,6%)

61,6 % de ménages avec famille (= département)
13% de familles monoparentales : (< au département : 16%)

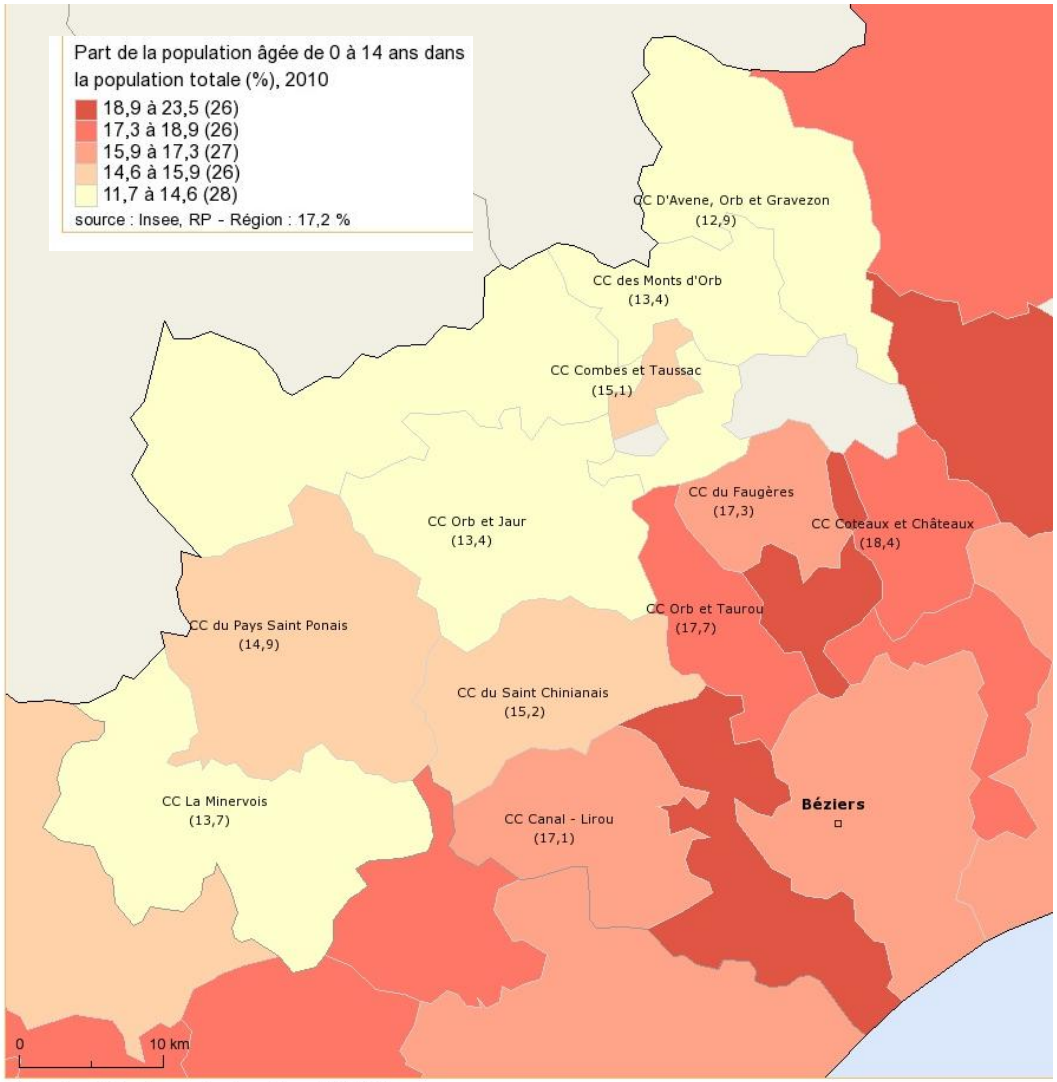

© Géoclip - Région Languedoc-Roussillon - IGN GéoFla

Précarité

Taux de retard scolaire : 15% (>au département 13%)
Taux de scolarisation des 18 – 24 ans : 37% (< au département : 59%)

Part des actifs de 16 -24 ans au chômage : 33% (supérieur au département : 31%)

20% de jeunes (16-26 ans) suivis par la MLI (2011) (33% Bédarieux, 39% Mons, 64% Colombières , Pardailhan 67%)

En moyenne 10 % des jeunes suivis par la MLI n'ont pas de moyens de transport . Pour les CC Faugères (25%) et Avène (29%) (2011)

GEOSS, l'Observatoire Social et Sanitaire - du Languedoc-Roussillon

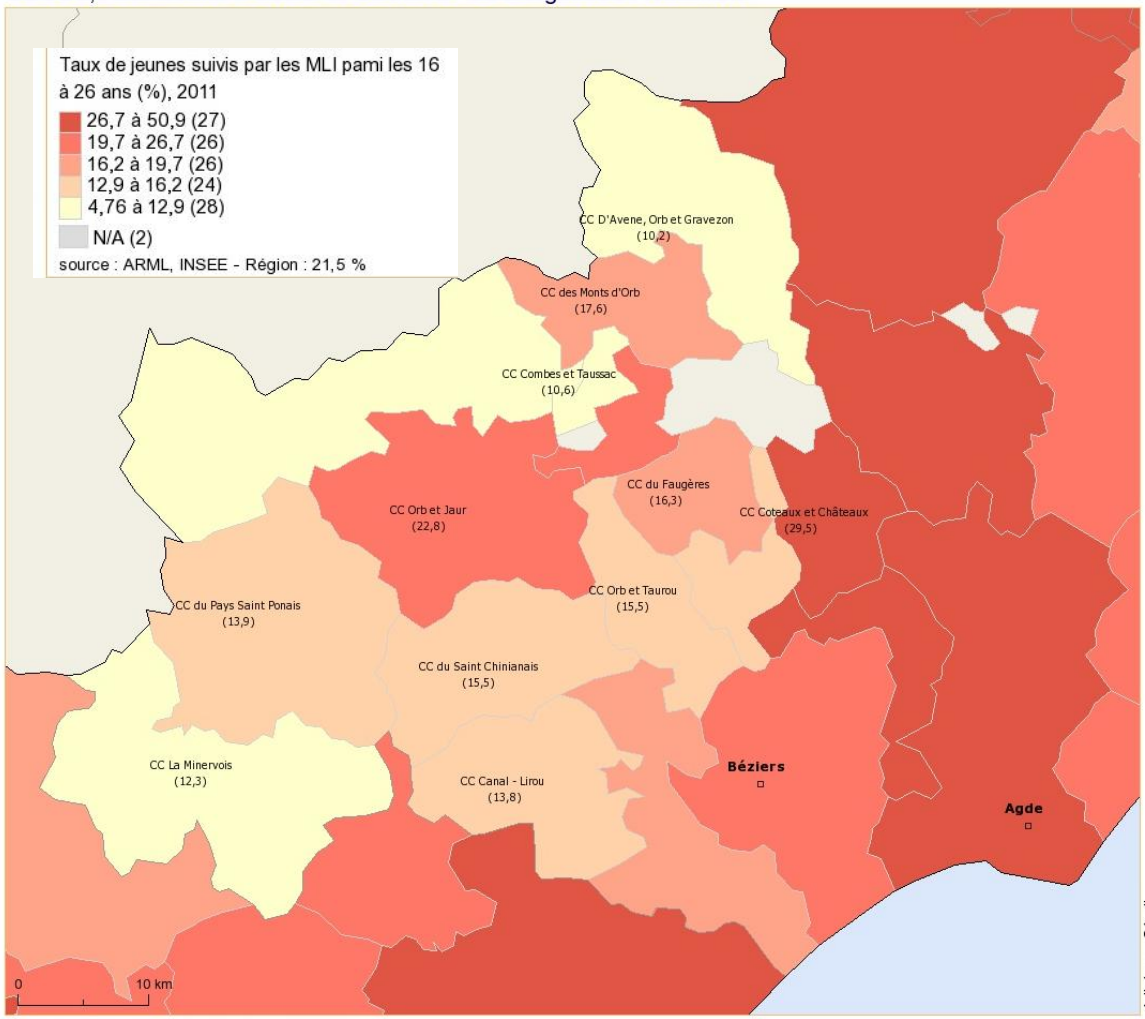

© Géoclip - Région Languedoc-Roussillon - IGN GéoFla

Offre de soins

Manque de gynécologues (1 en exercice 2011)
Quelques sages-femmes en exercice
Pas de services de maternité
Services PMI globalement saturés.

Offre spécialisée insuffisante et/ou surchargée en :
- pédiatrie et urgences pédiatriques
- psychomotriciens
- allergologues
-Orthophonistes

Distributeurs d'échange de seringues dans quelques pharmacies

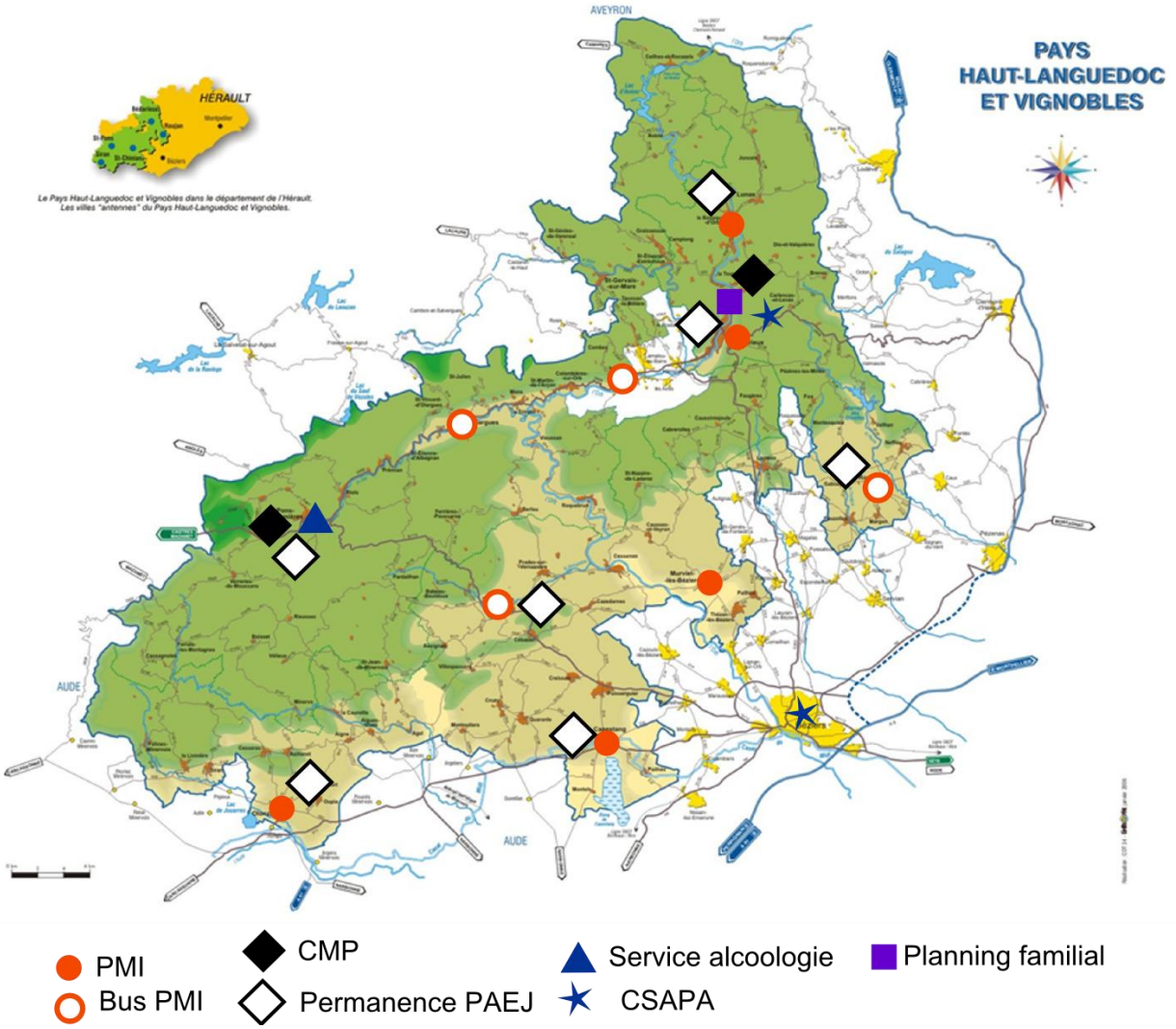

Offre de prévention

60 places réparties en 4 crèches et 225 assistantes maternelles

Addictions
Pas d'équipe mobile
Pas de lieux d'informations à destination des parents

Offre en thérapie familiale, en médiation thérapeutique, en soutien parental et en médiation parents-enfants serait insuffisante

Psychologues et infirmières scolaires trop peu nombreux et donc surchargés

Réseau croque santé uniquement sur Béziers

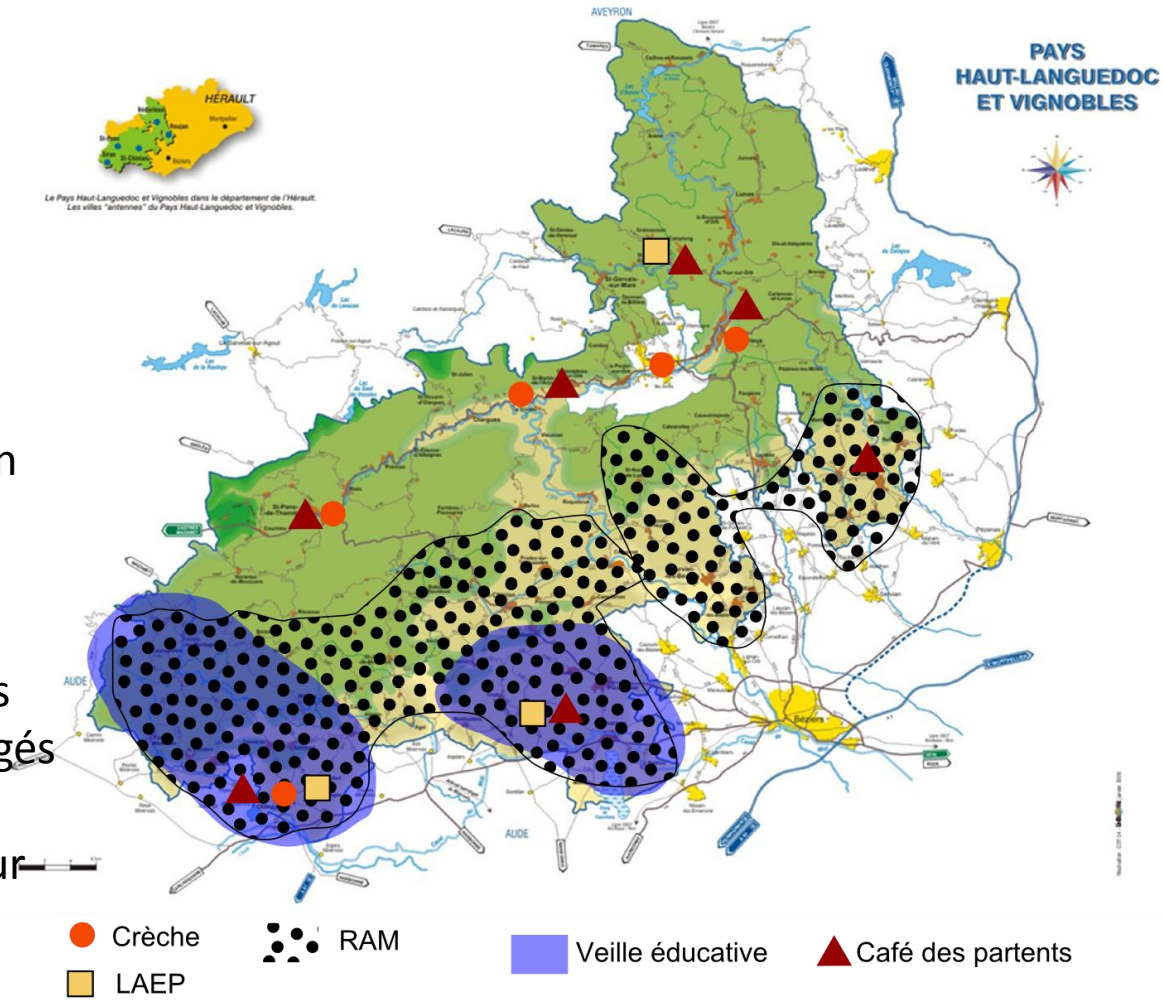

Problématiques de santé

	Problématiques repérées
Sexualité / contraception	Conduites sexuelles à risque et grossesses précoces constatées par les professionnels Difficultés des parents pour aborder le sujet de la sexualité avec leurs enfants Demande de contraception d'urgence difficile à gérer pour les professionnels des établissements scolaires Accès à l'information sur la contraception inégal entre les jeunes Besoin d'accompagner davantage l'assimilation des messages de contraception
Addictions	Banalisation de l'usage de cannabis et consommation fréquente d'alcool Problèmes d'addictions repérés par les professionnels
Vaccinations	Certaines résistances des parents à la vaccination contre l'hépatite B Information sur la vaccination serait insuffisamment relayée (partiellement lié au manque de médecins généralistes)

Problématiques de santé

	Problématiques repérées
Santé mentale	Situations de vulnérabilité et de mal être ainsi que des troubles du comportement tant chez les enfants que chez les parents Situations parentales compliquées, contextes favorisant les troubles chez les enfants et les adolescents Parents en demande de conseils et de soutien à ce sujet Risques de suicide évoqués par les professionnels Délais d'attente longs++ pour les rendez-vous => conséquences sur la motivation pour démarche de soins sur la durée chez les parents des enfants concernés. PAEJ doit faire face aujourd'hui à des problématiques lourdes (suicide) qui iraient au-delà de ses missions.
Nutrition	Taux de surcharge pondérale plus important au niveau du Pays qu'au niveau départemental (données diagnostic 2009)
Maternité	Suivi des grossesses insuffisant et inégal au niveau infra territorial

Publics cibles et problématiques transversales

Public fragile : jeunes désocialisés, isolés, qui ne sont plus dans le circuit scolaire

Problématique de l'isolement / éloignement de certaines zones pour accéder aux services de santé (gynécologie, vaccination, addictions,…) : pour le soin et la prévention

Besoin d'accompagnement des parents, parents en attente d'informations, de conseils,…